



CONCRETO LANZADO Y VÍA

Av. Lazáro Cárdenas 2365-A
Valle del Alamo
Guadalajara Jalisco
C.P. 44440

 www.concretolv.com



Concreto Lanzado y Vía

Somos una empresa joven pero con más de 30 años de experiencia en la industria de la construcción, con sede en Guadalajara y dando cobertura a toda la República Mexicana

Brindamos un servicio profesional, con personal altamente capacitado y tecnología punta para satisfacer las necesidades de nuestros clientes.

Estamos especializados en concreto lanzado, anclas, trabajos de vía y catenaria





Misión y Visión

Misión

Ofrecer un servicio eficiente e innovador en la industria de la construcción sumando la experiencia de nuestro personal y tecnología de avanzada.

Visión

Ser la empresa líder en la aplicación del concreto lanzado, montaje de vía y catenaria dentro de la industria de la construcción



Nuestros Servicios

Trabajos en vía ferroviaria

Instalación de vía
Mantenimiento de vía
Atención a emergencias ferroviarias
Renta de equipo para vía

Trabajos de catenaria

Instalación de catenaria rígida y flexible
Ejecución de base de cimentación
Instalación de puesta a tierra
Mantenimiento de líneas

Concreto Lanzado Vía Húmeda:

Concreto Lanzado Vía Húmeda:
En talud natural, corte o terraplén, Fosas, Cisternas, Albercas, Canales, Muros de contención, Túneles Bombeos especiales

Protección de talud

Malla triple torsión
Malla Electro soldada, Malla anti - erosión, Geo membrana, Muro gavión, Drenes profundos, Micro drenes, Cuneta y contracuneta

Sotanos

Cimentaciones Demoliciones,
Excavaciones y movimiento de tierras, Pilotes, Micropilotes, Anclaje y Barrenación
Anclas de fricción, Anclas de tensión



ALGUNOS DE NUESTROS CLIENTES

Con 30 años de experiencia, nuestras empresas ha colaborado en una amplia gama de proyectos con diversas compañías. Nuestro portafolio abarca proyectos de vías férreas , túneles, autopistas, puentes y estadios entre otros. Esta trayectoria nos ha permitido consolidar un profundo conocimiento y experiencia en el sector, garantizando la calidad y eficiencia en cada proyecto que emprendemos.

Algunas de las empresas con las que hemos colaborado son las siguientes:



"Imágenes utilizadas con fines ilustrativos.
Cada marca tiene reservados sus derechos."

ALGUNOS DE NUESTROS CLIENTES

- 7 LEGUAS INGENIERIA
- ABITAT
- ACATUNEL
- ACCIONA INFRAESTRUCTURA
- AOT PIPELINES
- BALPER INSTALACIONES
- CAABSA INFRAESTRUCTURA
- CAMINOS Y PUENTES FEDERALES
- CASAS JAVER
- CIMENTACIONES MEXICANAS
- COLOGI
- COMISION FEDERAL DE ELECTRICIDAD
- CONCESIONARIA TEPIC SAN BLAS
- CONSORCIO DE INGENIEROS CONSTRUCTORES Y CONSULTORES
- CONSORCIO GDL VIADUCTO
- CONSORCIO TUNEL GUADALAJARA
- CONSTRUCCIONES ALDESEM
- CONSTRUCCIONES MOZADO
- CONSTRUCTORA AUTOPISTA PEROTE XALAPA
- CONSTRUCTORA DE PROYECTOS VIALES DE MEXICO
- CONSTRUCTORA DURANGO MAZATLAN
- CONSTRUCTORA ICLIMSA
- CONSTRUCTORA TIERRA Y ASFALTO
- CONSTRUCTORA Y ADMINISTRADORA SERCO
- CONSTRUCTORA Y PAVIMENTADORA VISE
- CONSTRUCTORA PUENTE MANANTIAL
- CONSTRUCTORES DEL ZAPOTILLO
- CONSTRUCTORA NORBERTO ODEBRECHT
- CONSULTING E INTERACTIVE
- CONSULTORIA DE INGENIERIA PARA SOLUCIONES INTEGRADA
- CONSULTORIA EN OBRAS ESTRUCTURALES EN TUBERIA
- COPACHISA
- COPRI CONSTRUCCION
- CROCSA CORPORATIVO
- DESARROLLADORA TOSCANA
- DESARROLLO DE TERRACERIAS
- DESARROLLO Y CONSTRUCCIONES URBANAS
- EL CAMINERO CONSTRUCCIONES
- ENTREPOSE DE MEXICO
- ESTRUCTURAS ARTICO
- ETHYLENE XXI CONTRACTORS
- FERROCARRIL MEXICANO
- FERROSUR
- FIDEICOMISO 1936 FONDO NACIONAL DE INFRAESTRUCTURA
- GEO TAMAULIPAS
- GRUPO CONSTRUCTOR PERSE
- GRUPO CONSULTOR MEXICANO
- GRUPO CORPORATIVO JERPLAN
- GRUPO PC CONSTRUCTORES
- ICA FLUOR DANIEL
- ICA INFRAESTRUCTURA
- ICO
- INFRAESTRUCTURA Y SANEAMIENTO ATOTONILCO
- INGENIERIA DE SUELOS Y TECNOLOGIA DE CONCRETOS
- INGENIERIA EXPERIMENTAL
- INGENIEROS CIVILES ASOCIADOS
- INMOBILIARIA NAVICS
- INMOBILIARIA Y DESARROLLADORA 7 INN
- INNOVACIONES TECNICAS EN CIMENTACION
- INSTITUTO DEL FONDO NACIONAL DE LA VIVIENDA PARA LOS TRABAJADORES
- ISOLUX DE MEXICO
- KCSM SERVICIOS
- LA PENINSULAR COMPAÑIA CONSTRUCTORA
- MEXICO COMPAÑIA CONSTRUCTORA
- MEXICO INVERSIONES
- MINERA REAL DE ANGELES
- MINERA SAN FRANCISCO DEL ORO
- MOTA - ENGIL MEXICO
- MUNICIPIO DE ZAPOTLANEJO, JALISCO
- NEGOCIACION INDUSTRIAL CARVID
- NEGOCIACION MINERA SANTA MARIA DE LA PAZ Y ANEXAS
- OMEGA CONSTRUCCIONES INDUSTRIALES
- OPERADORA CICSA
- OPERADORA TIERRA Y ARMONIA
- PAVIMENTACIONES, CAMINOS Y COMPACTACIONES
- PPQ
- PROACON MEXICO
- PROMOTORA SINALOENSE DE VIVIENDAS
- PROYECTOS ANTARTICA
- QUANTIVIA INGENIERIA Y CONSTRUCCION
- RED DE CARRETERAS DE OCCIDENTE
- SDN CONST. OBRAS DE MITIGACION EN LA PINTADA, GRO.
- SDN PROTECCION Y REFORZAMIENTO URBANO UHM ACAPULCO IV, GRO.
- SECRETARIA DE PLANEACION ADMINISTRACION Y FINANZAS
- SERVICIOS CORPORATIVOS Y ASESORIA EMPRESARIAL
- SISTEMAS CONSTRUCTIVOS DE GEOTECNIA
- SOCIEDAD SAN RAFAEL HIDRAULICA
- SOLUCIONES TECNICAS Y PROFESIONALES A DRA
- SUPERVISION Y DISEÑOS CARRETEROS
- TERRACERIAS PAVIMENTOS Y CAMINOS
- TRADECO INFRAESTRUCTURA
- VIVEICA CONSTRUCCION Y DESARROLLO
- VSL CORPORATION MEXICO
- WALBRIDGE DE MEXICO
- ENTRE OTROS...



TRABAJOS EN CATENARIAS



Tren Ligero Línea 3 GDL

Cliente: OHLA

Trabajo de mantenimiento catenaria rigida y flexible

Datos relevantes: 21 km y patio talleres

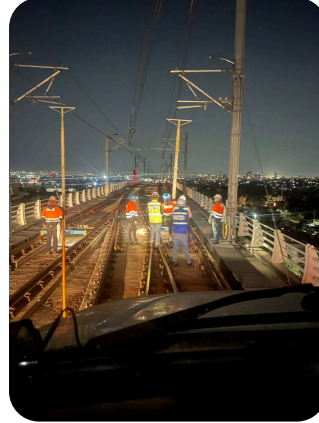

Tren Ligero Línea 4 GDL

Cliente: DME

Montaje catenaria flexible

Datos relevantes: trabajos en 21 km



Tren Maya

Cliente: Elecrail

Renta de camiones para trabajos de catenaria



TRABAJOS EN VÍA FERROVIARIA



La Barca

Calzado y nivelación de vía entre Guadalajara e Irapuato

Cliente: Ferromex

Datos relevantes: 40 km



Huichapan Hidalgo

Calzado, alineamiento y nivelación

Cliente: Ferromex

Datos relevantes: 25 km



Manzanillo – Sayula

Colocación de durmiente de concreto, calzado,
alineamiento y nivelación de vía

Cliente: Ferromex

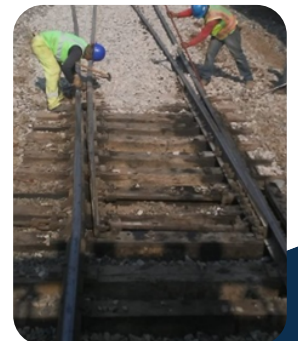
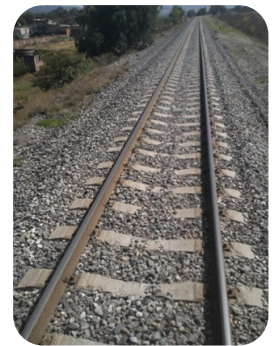

Tramo Acaponeta– Mazatlán

Desguarnecido de vía, desazolve de cunetas y obra hidráulica
Cliente: ferromex



Sufragio Sinaloa

Desguarnecido de vía con aplicación de calindra



Línea T Distrito Tepic

Cliente: Ferromex

Sustitución de almohadilla por una de tipo pandrol

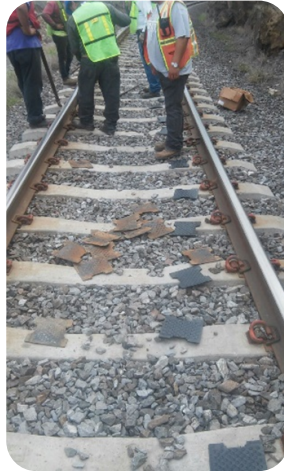
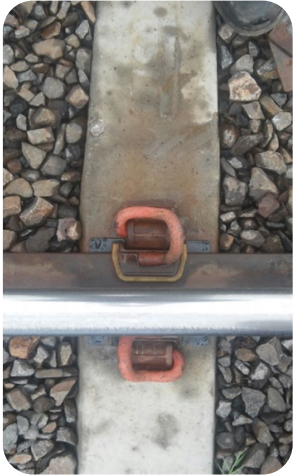

Ejecución de pilas \varnothing 1.20 m para refuerzo de puente ferroviario



Tepic - Guadalajara

Cambio y sustitución de durmientes

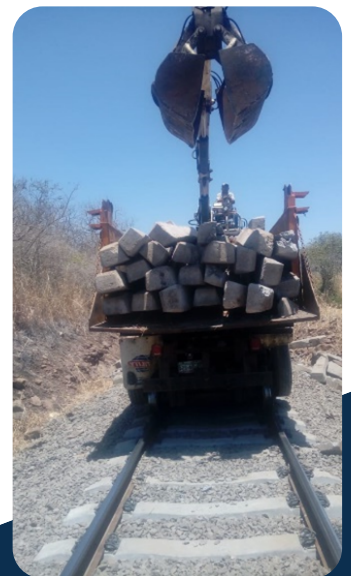

TRABAJOS DE CONCRETO LANZADO, ANCLAJE Y CIMENTACIÓN



Línea Ferroviaria Z

Construcción de gaviones para
protección de vía
8,000 m³



Tren Maya Tramo 2

Trabajos de protección de talúd
Cliente: CARSO
18,155 ml de anclaje de fricción
59.900 m² de Geomanta y Malla
220 m³ de Concreto Lanzado



Autopista Tepic-San Blas

Cliente: Terraceria Pavimentos y Caminos

Estabilización de talúd mediante malla electrosoldada, microdrenes y concreto lanzado.



Presas el Purgatorio

Sostenimiento de talúd con ancla y lanzado de concreto 751 m²
Cliente: Isolux de México



Estado de México – CDMX

Lanzado y anclas en túnel

Suministro y colocación de concreto lanzado en marcos metálicos de túnel

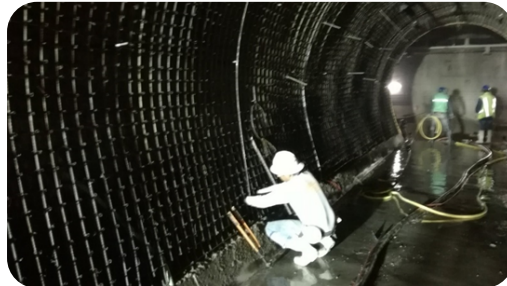

Estadio Akron

Lanzado en talúd artificial

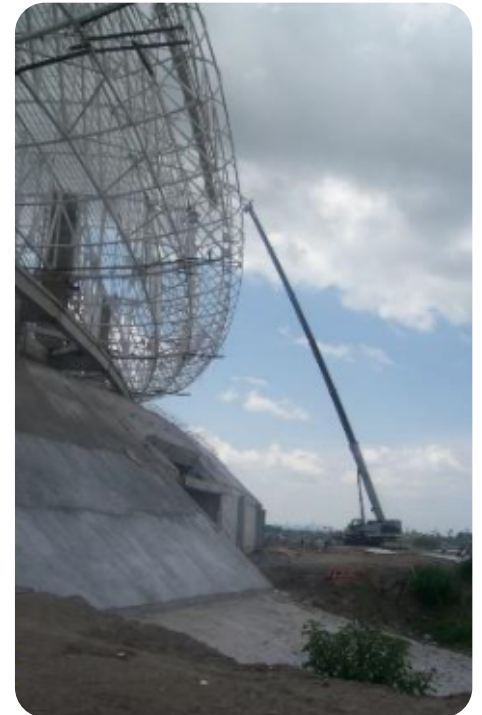

Edificio Infonavit

Ejecución de cimentación y muros de contención

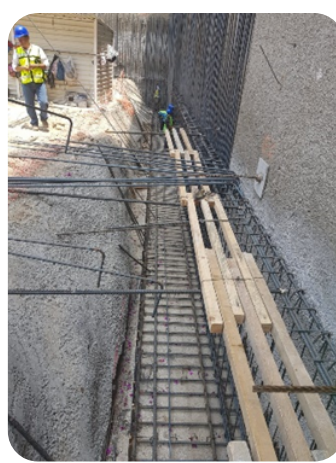

León Guanajuato (Hospital Mac Inmuebles)

Estabilización perimetral con anclas

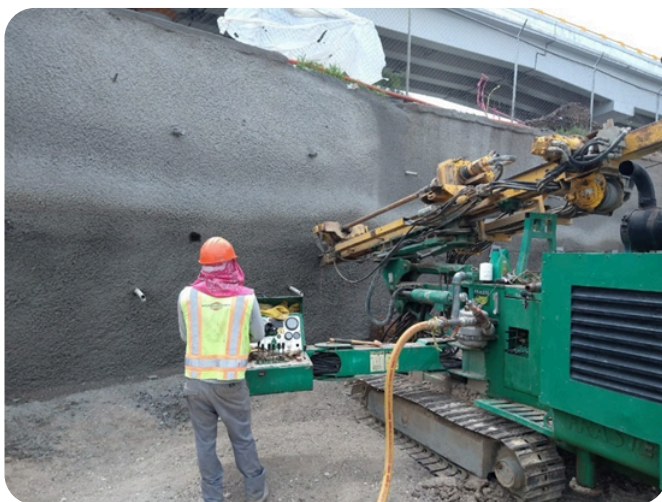

GDL Tren ligero linea 3

Concreto lanzado para
revesimiento de pilas en
zona de trinchera de
acceso al túnel y pozos de
ventilación



GDL Tren ligero linea 4

Cliente: Mota-Engil
Concreto lanzado, deposito de
contención de aguas pluviales
en área de talleres y cocheras
Volúmen 150 m³



Línea Manzanillo

Proteccion de talúd
Cliente: Ferrromex
Dato relevante: 80 m3



Patio Ferrromex Guadalajara

Estabilización de taludes y sistema de evacuación de agua pluvial



Durango – Mazatlán

Cliente: Constructora Durango – Mazatlán

Túnel Roblar de la cueva

Anclaje 14,000 ml

Concreto lanzado 780 m3.

Amacice 74,000 m2.

Malla electro soldada: 9,000 m2.

Malla triple torsión: 42,000 m2.



Autopista Las Varas – Vallarta

Cliente: Operadora CICSA

Estabilización de talúdes en diferentes cortes de la autopista, 7,000 m3



Bombeo con 10 mts de profundidad en el mar (Puerto Vallarta)

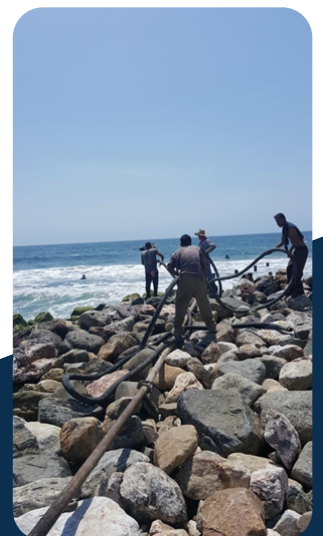

OTROS TRABAJOS



Nanchital, Veracruz

Construcción de muros tipo Gavión
en complejo petroquímico
Cliente: Ethylene XXI
5,200 m³ de piedra



Zapotlanejo Jalisco

Drenaje, agua potable, pavimento y banquetas







Contáctanos



www.concretolv.com



gerardo@concretoslanzados.com

administracion@concretolv.com

israelgonclc@gmail.com



33 3700 3744 Gerardo González

33 1667 7526 Ing. Israel González